- POZ POH

BIO PSY SOC INT ENV

Na barvičky

Využití: Hudebně pohybová hra rozvíjí vnímavost barev kolem nás, barvy charakteristické pro jednotlivá roční období, „moje oblíbené barvy", rozvíjí fantazii při výtvarné hře s barvou (zapouštění - míchání), rozvíjí schopnost orientace v prostoru s vyhýbáním.
Směřujeme ke kompetencím - vnímat a rozlišovat barvy (PSY), vyjadřovat fantazii a představivost (PSY), rozvíjet schopnost orientace v prostoru (BIO), spolupracovat (SOC), chovat se ohleduplně (INT), vnímat svět přírody (ENV)
Činnosti - hudebně pohybová hra, poznávání barev, orientace v prostoru s vyhýbáním

Pomůcky a potřeby: Barevné stuhy asi 50 cm dlouhé, rytmické a melodické nástroje z Orffovy školy.

Popis:

Děti sedí v prostoru, každé dítě má v ruce stuhu barvy, kterou si samo vybralo. Vedle učitelky, která hraje na hudební nástroj nebo zpívá, stojí skupinka dětí s rytmickými či melodickými nástroji. Dětí a nástrojů je tolik, kolik barev se bude procvičovat. Předehru mohou hrát všechny děti (při jednotlivých barvách vždy jen určené dítě s vybraným nástrojem).

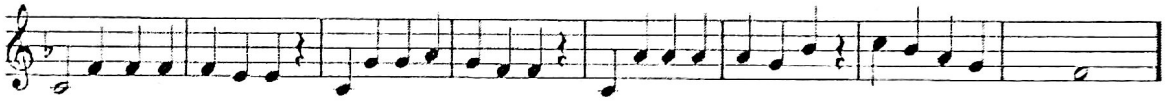

Učitelka zpívá píseň (později se k ní přidávají děti, které již píseň znají, a děti muzikanti). Zpívá-li se o červené barvičce, vstanou děti, které mají červenou stuhu, drží stuhu nad hlavou, lehce po špičkách běhají v rytmu písně mezi sedícími dětmi tak, aby stuha nad hlavou vlála. Po doznění sloky se opět posadí (pohyb dle fantazie dětí).

Totéž provádějí děti, zpívá-li se o zelené, modré, žluté, bílé barvě. Učitelka si promyslí, které barvy bude procvičovat. Na závěrečnou sloku „A ty všechny barvičky" - vstanou všechny děti, mávají svými stuhami nad hlavou a lehce běhají svojí vlastní cestičkou v prostoru tak, aby se vzájemně vyhýbaly. Po doznění této sloky děti položí své stuhy na zem a za doprovodu hudby se mezi nimi procházejí. Když hudba dozní, nebo na povel učitelky, si každé dítě může zvolit jinou stuhu, než mělo dříve a celá hra se opakuje. Tak si děti během hry procvičí několik barev.

/: Ta červená barvička, jako zralá jablíčka
tu červenou barvičku, tu já mám moc rád :/

/: Ta zelená barvička, jak na louce travička
tu zelenou barvičku, tu já mám moc rád :/

/: A ta modrá barvička, jako v řece vodička
a tu modrou barvičku, tu já mám moc rád :/

/: A ta žlutá barvička, jak paprsek sluníčka
a tu žlutou barvičku, tu já mám moc rád :/

/: A ta bílá barvička, jak sněhová kulička
a tu bílou barvičku, tu já mám moc rád :/